

目录

.....
.....
.....
.....
.....
.....

4

6

3

1

20

" "

"

"

"

"

"

z > f

Ê

j

„m“

„ í

d

d

3

4			" " " " " " " "	15
			" "	15

模块一 茶叶审评模块

(一) 试 编号规则试 组合

1.

A1-4

B1-2

C1-4

D1-3

F1-3

2

1

	1	2	3	4	5	6	7	8	9	10
1	A1	A2	A3	A4	B1	B2	C1	C2	D1	F1

2	A1	A2	A3	A4	B1	B2	C1	C2	D1	F2
3	A1	A2	A3	A4	B1	B2	C1	C2	D1	F3
4	A1	A2	A3	A4	B1	B2	C1	C2	D2	F1
5	A1	A2	A3	A4	B1	B2	C1	C2	D3	F1
6	A1	A2	A3	A4	B1	B2	C1	C2	D2	F2
7	A1	A2	A3	A4	B1	B2	C1	C2	D2	F3
8	A1	A2	A3	A4	B1	B2	C1	C2	D3	F2
9	A1	A2	A3	A4	B1	B2	C1	C2	D3	F3
10	A1	A2	A3	A4	B1	B2	C3	C4	D1	F1
11	A1	A2	A3	A4	B1	B2	C3	C4	D1	F2
12	A1	A2	A3	A4	B1	B2	C3	C4	D1	F3
13	A1	A2	A3	A4	B1	B2	C3	C4	D2	F1
14	A1	A2	A3	A4	B1	B2	C3	C4	D3	F1
15	A1	A2	A3	A4	B1	B2	C3	C4	D2	F2
16	A1	A2	A3	A4	B1	B2	C3	C4	D2	F3
17	A1	A2	A3	A4	B1	B2	C3	C4	D3	F2
18	A1	A2	A3	A4	B1	B2	C3	C4	D3	F3
19	A1	A2	A3	A4	B1	B2	C1	C4	D1	F1
20	A1	A2	A3	A4	B1	B2	C1	C4	D1	F2

2

	1	2	3	4			1	2	3	4
1	A1	B1	C1	D1		11	A3	B1	C2	D1
2	A2	B1	C1	D1		12	A4	B1	C2	D1
3	A3	B1	C1	D1		13	A1	B2	C2	D1
4	A4	B1	C1	D1		14	A2	B2	C2	D1



2

4

100

A1B1C1D1

50

4

A1B1C1D1

4

4

2

		50				
8	(12)	10	10	10	10	10

2

3

3

4

4

20	20	1. 2. 3. 4.	16-20 0-5	11-15 6-10
20	5		0.5 /	
	5		0.5 /	
	5		0.5 /	
	5		0.5 /	
60	5		2	1 2
	5		3 2	3.0g
	5			3
	5		100	1 1 1
	5			2
	5		3	3
	5		2	1 1
	5		2	3
	5			
	15			
		100		
		GB/T23 776-2018		
		GB/T14 487-2017		

50

4

A2B1C1D1

4

4

2

8	(12)	50				
		10	10	10	10	10

2

3

		70		15	
			6		10
		10			
				1	4
		1	1	4	1
		4			
			2		

3

80

4

4

--	--	--	--

20	20	1. 2. 3. 4.	16-20 0-5	11-15 6-10
20	5		0.5 /	
	5		0.5 /	
	5		0.5 /	
	5		0.5 /	
60	5		2	1 2
	5		3 2	3.0g
	5			3
	5		100	1
	5		2	1 1
	5			2
	5		3	2
	5		2	1 1
	5		2	3
	5			
	15			
		100		

GB/T23
776-2018

GB/T14
487-2017

3. 试 编号：1-3：茶叶审评

1

16

10

100

2

8	(12)	50				
		10	10	10	10	10

2

3

		70	15		
		6		10	
		10			
			1	4	
		1	1	4	1
		4			
			2		

3

80

4

4

20	20	1.		
		2.		
		3.		
		4.		
		16-20	11-15	6-10
				0

		0-5	
20	5	0.5 /	GB/T23 776-2018
	5	0.5 /	
	5	0.5 /	
	5	0.5 /	
60	5	2 1 2	GB/T14 487-2017
	5	3 3.0g 2	
	5	3 2	
	5	100 1 1 1	
	5	2 3	
	5	3 2	
	5	2 1 1 1	
	5	2 3	
	5		
	15		
		100	

4. 试 编号：1-4：茶叶审评

1

16

10

100

2

8	(12)	50				
		10	10	10	10	10

2

3

		70	15		
		6		10	
		10			
			1	4	
		1	1	4	1
		4			
			2		

3

80

4

4

20	20	1.		
		2.		
		3.		
		4.		
		16-20	11-15	6-10
				0

			0-5	
20		5	0.5 /	GB/T23 776-2018
		5	0.5 /	
		5	0.5 /	
		5	0.5 /	
60		5	2 1 2	GB/T14 487-2017
		5	3 3.0g 2	
		5	3 2	
		5	100 1 1 1	
		5	2 3	
		5	3 2	
		5	2 1 1 1	
		5	2 3	
		5	2 1 1 1	
		5	2 3	
	5			
	15			
		100		

5. 试 编号：1-5：茶叶审评

1

16

10

100

A1	A2	A3	A4	B1	B2	C1	C2	D3	F1
----	----	----	----	----	----	----	----	----	----

			10-20	11-15	0-10	
		5	0-5		0.5 /	

20	5	0.5 /	GB/T23776-2018
	5	0.5 /	
	5	0.5 /	
60	5	2 1 2	GB/T14487-2017
	5	3 3.0g 2	
	5	2 3	
	5	100 1 1 1	
	5	2 2	
	5	3 3	
	5	3 2	
	5	2 1 1 1	
	5	2 3	
	5		
	15		
		100	

6. 试 编号：1-6：茶叶审评

1

16

10

100

A1	A2	A3	A4	B1	B2	C1	C2	D2	F2
----	----	----	----	----	----	----	----	----	----

30

10

1() ,

1

2

4

100

A2B2C1D1

50

4

A2B2C1D1

4

4

2

8	(12)	50				
		10	10	10	10	10

--	--	--	--	--	--	--

2

3

		70	15		
		6		10	
	10				
			1	4	
	1	1	4	1	
	4				
			2		

3

80

4

4

		1.		
		2.		
20	20	3.		0
		4.		
		16-20	11-15	6-10
		0-5		
	5		0.5 /	
20	5		0.5 /	
	5		0.5 /	
	5		0.5 /	GB/T23 776-2018
	5		2	1

2

4

100

A3B2C1D1

50

4

A3B2C1D1

4

4

2

8	(12)	50				
		10	10	10	10	10

2

3

	70	15
	6	10

	10	
	1	1
	4	4
	1	1
	4	4
	2	

3

80

4

4

20	20	1. 2. 3. 4.	0
		16-20 0-5	11-15 6-10
20	5	0.5 /	
	5	0.5 /	
	5	0.5 /	
	5	0.5 /	
60	5	2	1 2
	5	3 2	3.0g
	5	3	
	5	100	1 1
	5	2	1 1
	5	2	
	5	3	2
		3	2

GB/T23
776-2018

GB/T14
487-2017

		5	2	1	1
		5	2	1	3
		5			
		15			
			100		

8. 试 编号：1-8：茶叶审评

1

16

10

100

A1	A2	A3	A4	B1	B2	C1	C2	D3	F2
----	----	----	----	----	----	----	----	----	----

30

10

1(),

1

3

80

4

4

20	20	1. 2. 3. 4.	16-20 0-5	11-15 6-10
20	5		0.5 /	
	5		0.5 /	
	5		0.5 /	
	5		0.5 /	
60	5		2	1 2
	5		3 2	3.0g
	5			3
	5		100	1 1
	5		2	1 1
	5			2
	5		3	2
	5		2	1 1
	5		2	3
	5			
	15			
			100	

GB/T23
776-2018

GB/T14
487-2017

4

4

2

8

r

20	20	1. 2. 3. 4.	16-20 0-5	11-15	6-10	0
20	5		0.5 /			GB/T23 776-2018
	5		0.5 /			
	5		0.5 /			
	5		0.5 /			
60	5		2	1	2	GB/T14 487-2017
	5		3		3.0g	
	5			2	3	
	5		100	1	1	
	5		2	1	1	
	5			3	2	
	5		3		2	
	5		2	1	1	
	5			1		
	5		2		3	
	15					
		100				

10. 试 编号：1-10：茶叶审评

1

16

10

100

2
50
8 (12) 10 10 10

		0-5	
20	5	0.5 /	GB/T23 776-2018
	5	0.5 /	
	5	0.5 /	
	5	0.5 /	
60	5	2 1 2	GB/T14 487-2017
	5	3 3.0g 2	
	5	3 2	
	5	100 1 1 1	
	5	2 3	
	5	3 2	
	5	2 1 1 1	
	5	2 3	
	5		
	15		
		100	

11. 试 编号：1-11：茶叶审评

1

16

10

100

A1	A2	A3	A4	B1	B2	C3	C4	D1	F2
----	----	----	----	----	----	----	----	----	----

		10	10	10	10	10

2

3

3

80

4

4

1.

20

20

20		5	0.5 /	GB/T23 776-2018	
		5	0.5 /		
		5	0.5 /		
60		5	2 1 2		GB/T14 487-2017
		5	3 3.0g 2		
		5	2 3		
		5	100 1 1 1		
		5	2 2		
		5	3 2		
		5	2 1 1 1		
		5	2 3		
		5	3 2		
		15			
			100		

12. 试 编号：1-12：茶叶审评

1

16

10

100

A1	A2	A3	A4	B1	B2	C3	C4	D1	F3
----	----	----	----	----	----	----	----	----	----

30

10

1()

1

2

3

		70		15	
		6			10
	10			1	4
	1	1	4	1	
	4				
			2		

3

80

4

4

		1.		
		2.		
20	20	3.		0
		4.		
		16-20	11-15	6-10
		0-5		
	5		0.5 /	
20	5	0.5 /		
	5		0.5 /	
	5	0.5 /		GB/T23 776-2018
	5	2	1	
	5		2	
60	5	3		3.0g

2

4

100

A1B2C2D1

50

4

A1B2C2D1

4

4

2

8	(12)	50				
		10	10	10	10	10

2

3

	70	15
	6	10

	10	
	1	1
	4	4
	1	1
	4	4
	2	

3

80

4

4

20	20	1. 2. 3. 4.	0
		16-20 0-5	11-15 6-10
20	5	0.5 /	
	5	0.5 /	
	5	0.5 /	
	5	0.5 /	
60	5	2	1 2
	5	3 2	3.0g
	5	3	
	5	100	1 1
	5	2	1 1
	5	2	
	5	3	2
	5	3	2

GB/T23
776-2018

GB/T14
487-2017

4

4

20	20	1. 2. 3. 4.	16-20 0-5	11-15 6-10
20	5		0.5 /	
	5		0.5 /	
	5		0.5 /	
	5		0.5 /	
60	5		2	1 2
	5		3 2	3.0g
	5			3 2
	5		100	1 1 1
	5		2	2
	5		3	3
	5		3	2
	5		2	1 1
	5		2	3
	5			
	15			
		100		
		0		
		GB/T23 776-2018		
		GB/T14 487-2017		

15. 试 编号：1-15：茶叶审评

1

2

8	(12)	50				
		10	10	10	10	10

2

3

	70	15			
	6			10	
	10				
			1	4	
	1	1	4	1	
	4				
	2				

3

80

4

4

--	--	--	--

20	20	1. 2. 3. 4.	16-20 0-5	11-15	6-10	0
20	5		0.5 /			GB/T23 776-2018
	5		0.5 /			
	5		0.5 /			
	5		0.5 /			
60	5		2	1	2	GB/T14 487-2017
	5		3		3.0g	
	5			2	3	
	5		100	1	1	
	5		2	1	1	
	5			3	2	
	5		3		2	
	5		2	1	1	
	5			1		
	5		2		3	
	15					
		100				

16. 试 编号：1-16：茶叶审评

1

16

10

100

8	(12)	10	10	10	10	10

2

3

		70	15		
		6		10	
	10				
			1	4	
	1	1	4	1	
	4				
			2		

3

80

4

4

		1.		
		2.		
20	20	3.		0
		4.		
		16-20	11-15	6-10
		0-5		
	5		0.5 /	

20		5	0.5 /	GB/T23 776-2018	
		5	0.5 /		
		5	0.5 /		
60		5	2 1 2		GB/T14 487-2017
		5	3 3.0g 2		
		5	2 3		
		5	100 1 1 1		
		5	2 2		
		5	3 3		
		5	3 2		
		5	2 1 1 1		
		5	2 3		
		5			
	15				
			100		

17. 试 编号：1-17：茶叶审评

1

16

10

100

A1	A2	A3	A4	B1	B2	C3	C4	D3	F2
----	----	----	----	----	----	----	----	----	----

30

10

1() ,

1

2 4
 100 A2B1C1D2
 50 4 A2B1C1D2
 4
4

2

8	(12)	50				
		10	10	10	10	10

2

3

		70		15	
		6			10
	10			1	4
	1	1	4	1	
	4				
			2		

3

80

4

4

		1.		
		2.		
20	20	3.		0
		4.		
		16-20	11-15	6-10
		0-5		
	5		0.5 /	
20	5	0.5 /		
	5		0.5 /	
	5	0.5 /		GB/T23 776-2018
	5	2	1	
60	5		2	
	5	3		3.0g

			2	GB/T14 487-2017
	5		3	
	5	100	2 1 1	
	5	2	1 2	
	5		3	
	5	3	2	
	5	2	1 1	
	5		1 3	
	5			
	15			
		100		

18. 试 编号：1-18：茶叶审评

1

16

10

100

A1	A2	A3	A4	B1	B2	C3	C4	D3	F3
----	----	----	----	----	----	----	----	----	----

30

10

1(),

1

RS

2

4

100

A3B1C1D2

50

4

A3B1C1D2

4

4

2

8

(12)

52

5

	70	15	
	6		10
	10		
		1	4
	1	1	4
	4		
	2		

3

80

4

4

20	20	1. 2. 3. 4. 16-20 0-5	11-15 6-10 0
20	5	0.5 /	
	5	0.5 /	
	5	0.5 /	
	5	0.5 /	
60	5	2	1 2
	5	3 2	3.0g
	5	3	
	5	2	3
	5	100	1 1
	5	2	1

GB/T23
776-2018

GB/T14
487-2017

			1	
	5		2	
	5		3	2
	5		2	1
	5		1	1
	5		2	3
	5			
	15			
		100		

19. 试 编号：1-19：茶叶审评

1

16

10

100

A1	A2	A3	A4	B1	B2	C1	C4	D1	F1
----	----	----	----	----	----	----	----	----	----

30

10

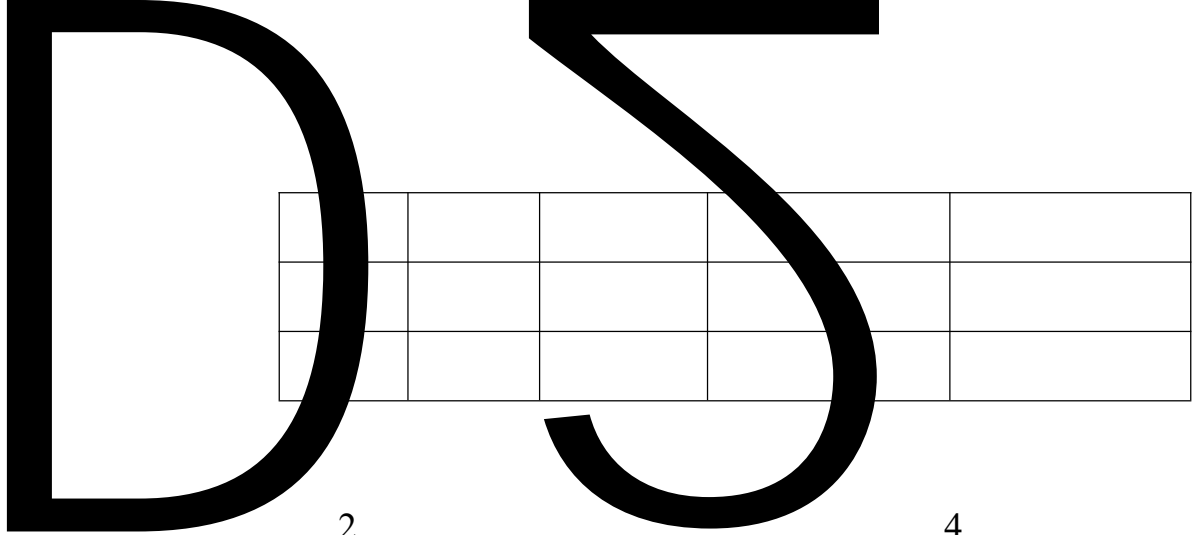

2

4

m/2

100

A4B1C1D2

50

4

A4B1C1D2

4

3
4
80
4
1.
2.
20 20 3.
4.
0
16-20 11-15 6-10
0-5 0.5 /
5
20



4

4

20	20	1. 2. 3. 4.	16-20 0-5	11-15 6-10
20	5		0.5 /	
	5		0.5 /	
	5		0.5 /	
	5		0.5 /	
60	5		2	1 2
	5		3 2	3.0g
	5			3
	5		100	1 1 1
	5			2
	5		3	2
	5		2	1 1
	5		2	3
	5			
	15			
		100		
		GB/T23 776-2018		
		GB/T14 487-2017		

模块二 茶艺服务

1. 保 茶 “端午茶会” 主 茶席设计与茶艺展示

1

50%

“ ”
:
(1545)
()
()

()

”

”

”

”

”

”

:

”

”

2

	70	
	,	
	2	

3

70

4

		5	
20		7	
		8	
			0

30			2		2 0 0
			3		
			3		
			5		
			5		5 0
					1

				7
40	10			4
				4
				2
	30			1 0

				2	
				8	
				20	
				100	

2. 试 编号： 2-2 ， 湘丰茶业 “谷 茶会” 主 茶席设计与茶艺展示

1

— —

" "

" "

"

"

- 2000

14- 20° C

100- 200mm

70- 90%

-

2000

" "

2

	70	
	,	
	2	

3

70

4

20		5	
		7	

W O D N

0

8

2

3

30

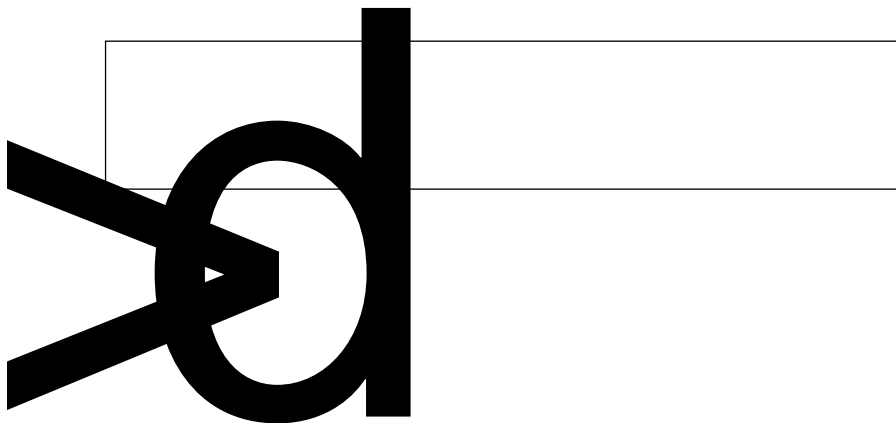

					0
					0
				5	5
					0
					1
				7	
40	10			4	

						100

3. 试 编号： 2-3 ， 井茶业 “中秋茶会” 主 茶席设计与茶艺展示

1

20 60 2000

100 2004

2006 " 1000 "

4 150 2.61

5 10 13 ,

6000

" "

" "

" "

2

	70	
	,	
	2	

3

70

4

		5	
20		7	

					0
				8	
30				2	
				3	
				3	
				5	
				5	
					2 0 0
					5 0
					1

40	10		7	
			4	
			4	
			2	

				1 0	
				2	
	30			8	
				2 0	
				100	

4. 试 编号： 2-4 ， 君山 “立春茶会”主 茶席设计与茶
艺展示

1

“ ”

“ ” “ ”

“ ”

“ ” “ ” “ ” “ ”

“ ” “ ” “ ” “ ”

“ 2009 ” “ ”

“ ”

2018

1. 58

“ ”

“ ”

“ ”

“ ”

“ ”

2

	70	
	,	
	2	

3

70

4

5. 试 编号：2-5 ， 平茶业“寒 茶会”主 茶席设计与茶艺展示

1

7000

“ ”
“ ”
“ ” “ ”
“ ” “ ”
“ ”

" "

" "

1951

2

40- 45%

5- 10%

50%

" "

" "

"

"

35x 18. 5x 5

2 1986

(" "

)

" "

|

:1

					0
			8		
30			2		
			3		
			3		

			5		2 0 0
			5		5 0 1
			7		

40	10			4	
				4	
				2	
	30			1 0	
				2	
				8	

					2 0	
					100	

6. 试 编号：2-6 ，徽六“ 水茶会”主 茶席设计与茶艺展示

1

“

“

“

“

2006

268

2020

3

1000

8000

“

“

“

“

" "

400

" "

2

	70	
	,	
	2	

3

70

4

20		5	



7

0

8

2

30

3

			3		
			5		
			5		2 0 0
					5 0
					1
			7		

40	10			4	
				4	
				2	
	30			1 0	
				2	
				8	

			7		0
			8		
			2		
30			3		

			3		
			5		
			5		2 0 0
					5 0
					1
			7		

4

4

10

2

40

30

2

	70	
	,	
	2	

3

70

4

9. 试 编号：2-9 ， 吴裕泰茶业 “ 茶会” 主 茶席设计与茶艺展示

1

2005 8

1887 (13)

“

”

190

4

“

”

“

”

“

”

" " " " 8

" "

2

	70	
	,	
	2	

3

70

4

--	--	--	--

20			5	
			7	
			8	0
30			2	
			3	

			3		
			5		
			5		2 0 0
					5 0
					1
			7		

40	10			4	
				4	
				2	
	30			1 0	
				2	
				8	

				2 0	
				100	

10. 试 编号：2-5 ， 福 白茶“小暑茶会”主 茶席设计与茶艺展示

1

"

——

"

" "

"

"

"

"

"

"

"

"

357 20

18.8

2011

2900

500

3000

5

1

650

3

1000

B2B B2C

30

" "

2

	70	
	,	
	2	

3

70

4

		5	
20		7	

					0
			8		
30			2		
			3		
			3		
			5		
					2 0 0

					5 0 1
					5
					7
40	10				4
					4

				2	
	30			1 0	
				2	
				8	
				2 0	

						100

模块三茶叶 售

1. 试 编号：3-1，白沙溪天尖茶推

1

200

229



"

"

()

"

"

"

"

(1825)

;

	70	5	
	5		
	1	2	
	2	2	1

3

60

55

5

4

20

20⁵

- 1.
- 2.
- 3.
- 4.

0

- 2
- 3
- 3
- 3
- 2

40

500

5

50 1

20

ω

		3	())
		3		,
		2		
		5		
		2	,	,
		3	() , ()	
		5	,	,
	10	2		
	10	3		
	10	2	,	
	10	3	5 1-2	
		100		

2. 试 编号：3-2，大茶狮牌湘西保 茶推

1

100

198



50% "

"

:

(1545)

() ()

()

"

" "

" "

:

2

		70		5			
		5					
	1			2			2
		2		1			

3

40		3		500 50 1
		3		
		3		
		2		
		20	5	
40	5	1		() ,
		2		
		1		
		1		
	25	2		
		3	()	
		3		
		2		
		5		
		2	,	
		3	()	
10	5	,		
	2			
	3			
	3	1-2 5		
		100		

3. 试 编号：3-3，汉中仙毫新茶推

1



:

:

: 50g

:

:

:

: 18

精致包装 实用美观

双重保护 独立保鲜锡袋 防潮隔热



干茶

叶片匀整/色泽绿润/细看之下有微小毫毛



茶汤

汤色明亮/黄绿清澈/鲜爽甘醇



茶底

幼嫩多芽/柔匀鲜活/肥壮完整



2

		70		5
			5	
				2
	1			2
		2	1	

3

60

55

5

4

	20	20	1. 2. 3. 4.	0	
40		2		500 50 1	
		3			
		3			
		3			
		2			
		20	5		
			10		2
		3	3		
		2			
		5	2		
		3			

40	5	1		()	
		2			
		1			
		1			
	25	2			
		3	()		
		3			
		2			
		5			
		2			
		3	()		
		5			
	10	2			
3					
2					
3		5 1-2			
		100			

4. 试 编号：3-4, 源春祁 红茶推

1

250

200



700

——

1000

" ()

()

"

"

"

"

"

"

"

;

;

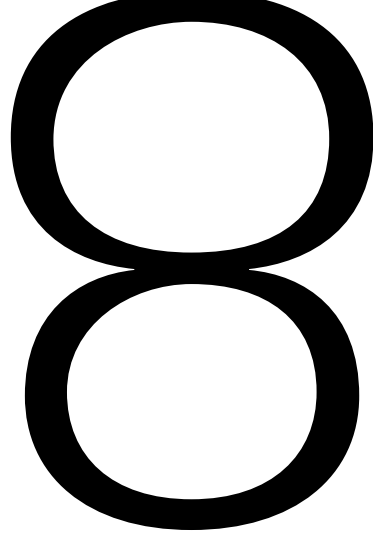

1915

1979

1980

1982

1983

1987

26

1992

1990

2010

2

		70		5
			5	
				2
	1			2
		2	1	

3

60

55

5

4

	20	20	1. 2. 3. 4.	0
40		2		500 50 1
		3		
		3		
		3		
		2		
		20	10 2 3 3 2 5 2 3	
40	5	1		
		2		
		1		

		1		
	25	2)
		3	()	
		3		
		2		
		5		
		2	,	
		3	()	
		5	,	
		2		
	3			
	2	,		
	3	1-2 ⁵		
		100		

5. 试 编号：3-5, 井绿茶推

1

200

48



70%

30%

12

29° 07

20 60 2000
 2004
 2006 " 1000 "
 4 150 2.61
 5 10 13 ,
 6000

		1.			
		2.	,		
20	20	3.			0
		4.			
		2			
		3			
		3			
		3			
		2			
					500
40			5		50 1
		10		2	
	20	3		3	
		2			
		5		2	
		3			
		1			
		2			
	5	1			
		1			
		2			
		3	()		(
)
					,
40		3			
		2			
	25	5			

	10	3		
		2		
		3	5 1-2	
		100		

6. 试 编号：3-6, 井为人民服务冰 初芽茶推

1

[]

[]

[] 18



[] 50G

[]

[]

[] / / /

2

		70		5
			5	
	1			2
		2	1	

3

60

55

5

4

	20	20	1. 2. 3. 4.	0
40		2		500 50 1
		3		
		3		
		3		
		2		

				5		
		20	10 3 2	2 3		
			5 3	2		
40	5	1			()	
		2				
		1				
		1				
	25	2				
		3	()			
		3				
		2				
		5				
		2				
		3	()	()		
		5				
10	2					
	3					
	2					
	3	1-2	5			
		100				

7. 试 编号：3-7, 士茯 手筑茯砖茶推

1

1000

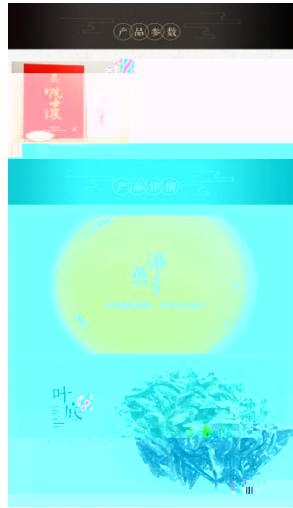

880

7000

“ ”



“ ”

“ ”

"

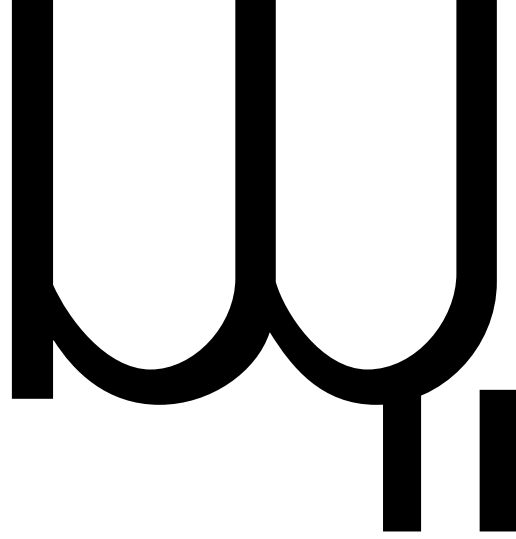

" "

" "

1951

2

40- 45%

5- 10%

50%

" "

2 1986

(" "

)

" "

:1

2

		70		5
			5	
	1			2
		2	1	

3

60

55

5

4

	20	20	1. 2. 3. 4.	0
40		2		500 50 1
		3		
		3		
		3		
		2		
		20		
		10	2	
		3	3	

2
5
3

2

1

2

5

1

1

2

40

25



0

"

"

200

1796

"

"

"

"

"

"

2

40		3		500 50 1
		3		
		2		
			5	
	20		10 2 3 3 2 5 2 3	
40	5	1		() ,
		2		
		1		
		1		
	25	2		
		3	()	
		3		
		2		
		5		
		2	,	
		3	()	
		5	,	
10	2			
	3			
	2	,		
	3	5 1-2		
		100		

9. 试 编号：3-9, 四月茶依牌玫瑰花茶推

1

:
:
: 18
:
:
:
:
: 4-6

198





朵朵鲜润清香持久 汤色娇淡如凝露
Lasting fragrance soup color is pale like dew Johnson



花园盛开的玫瑰 不及冲泡成茶的甜！

2

	70	5
	5	

	1			2	
		2	1		2

3

60

55

5

4

- 1.
- 2.

20

20

- 3.
- 4.

0

- 2
- 3
- 3
- 3
- 3
- 2

40

500

5

50 1

20

- 10
- 3
- 2
- 5
- 3

- 2
- 3
- 2

1

5

40

		2		
		5		
		2		
		3	()	
		5		
	10	2		
	10	3		
	10	2		
	10	3	1-2 ⁵	
		100		

10. 试 编号：3-10，吴裕泰牌茉莉花茶推

1

老茶客常囤
珍毫 高性价比花茶

200元/斤



产品·属性

产品名称	珍毫茉莉花茶	配料	绿茶、茉莉鲜花
净含量	50克	等级	三级
产地	北京市昌平区	外形	条索紧结
香气	嫩香鲜灵	口感	鲜香爽口
汤色	清澈明亮	保质期	18个月
贮藏条件	清洁、干燥、通风、无异味、无污染的环境中密封保存		

50g

25

18

2

70

5

5

2

1

2

2

2

40		3		500 50 1
		3		
		3		
		2		
		20	5	
40	5	1		() ,
		2		
		1		
		1		
	25	2		
		3	()	
		3		
		2		
		5		
		2	,	
		3	()	
		5	,	
	10	2		
3				
2		,		
3		5 1-2		
		100		

11. 试 编号：3-11, 武夷星牌正山小种红茶推

1

[]

[]

[]

[] 50g

[]

[]

[]

[]

[]

[]

[]

[]





2

	70	5	
	5		
1		2	2
	2	1	

3

60

55

5

4

	20	20	1. 2. 3. 4.	0
40		2		500 50 1
		3		
		3		
		3		
		2		
			5	
		20	10 2 3 3 2	
			5 2 3	
	40	5	1	
2				
1				
1				
25		2		
		3	()	
		3		
		2		
		5		
		2		

		3	()	
		5		
	10	2		
		3		
		2		
		3	1-2 5	
		100		

12. 试 编号：3-12, 湘丰毛尖推

1

100

108



" "

" "

2

70

5

5

2

1

2

2

m'

40		3		500 50 1
		3		
		2		
			5	
	20		10 2 3 3 2 5 2 3	
40	5	1		() ,
		2		
		1		
		1		
	25	2		
		3	()	
		3		
		2		
		5		
		2	,	
		3	()	
		5	,	
10	2			
	3			
	2	,		
	3	5 1-2		
		100		

13. 试 编号：3-13, 湘益牌茯砖茶推

1

1000

48



“ ”

:

1

2

3

4

2

		70		5
			5	
	1			2
		2	1	

3

60

55

5

4

	20	20	1. 2. 3. 4.	0
40		2		500 50 1
		3		
		3		
		3		
		3		
		2		
		20	5	
			10 2	
			3 3	

				2		
				5	2	
				3		
40	5	1				
		2				
		1				
		1				
	25	2				()
		3		()		
		3				
		2				
		5				
		2				
		3		()	()	
		5				
	10	2				
3						
2						
3			5	1-2		
		100				

14. 试 编号：3-14, 艺福堂醇 普洱小沱茶推

1

:

:

-

: 280g (50)

:

:

:

产/品/展/示

形

▼色泽褐红 饱满油亮

▼碗形端正 内窝深圆

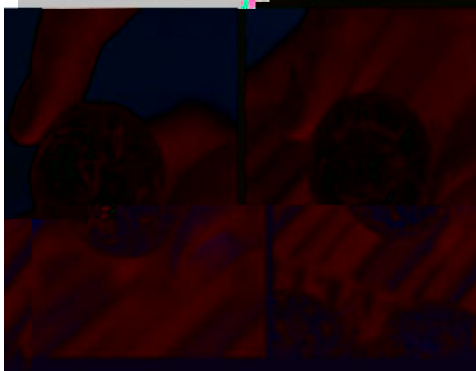

汤

红浓明亮 甜香可闻

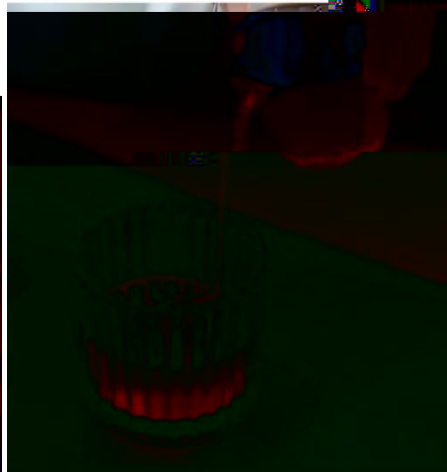

		70		5
			5	
				2
	1			2
		2		1

3

60

55

5

4

	20	20	1. 2. 3. 4.	0	
40		2		500 50 1	
		3			
		3			
		3			
		2			
		20	5		
			10		2
		3	3		
		2			
		5	2		
		3			
40	5	1			
		2			
		1			
		1			

25	2		()
	3	()	
	3		
	2		
	5		
	2		
	3	()	
	5		
10	2		
	3		
	2		
	3	5 1-2	
		100	

15. 试 编号：3-15, 艺福堂牌 山毛峰推

1



" " " "

"

"

;

" "

" "

" " " "

2

		70		5
			5	
	1			2
		2	1	

3

60

55

5

4

	20	20	1. 2. 3. 4.	0
40		2		500
		3		
		3		
		3		
		2		
				50 1

		20	5			
			10	2		
3	3					
		2				
		5				
		3				
40	5	1				
		2				
		1				
		1				
	25	2				
		3	()			()
		3				,
		2				
		5				
		2				
		3	()	()		()
		5				,
	10	2				
		3				
2				,		
3		5				
		1-2				
		100				

16. 试 编号：3-16, 艺福堂牌明前特级江苏碧螺春茶推

1

/

:

:

:

:

:

/

:

(

18



创意生态罐

SHOW BREWING

包装变“花盆” 种出你的私家后花园

- 01/ 开盖有种子
- 02/ 取出健康豆
- 03/ 罐底有排水孔
- 04/ 罐内倒入泥土
- 05/ 给种子浇水
- 06/ 期待生根发芽

种植成功可拍照分享至微博并@艺福堂，即可免费获得奖品哦！
中国实用新型专利号：ZL2 014 04757092

包装展示

PACKAGING SHOW

Ø7.5cm
12.5cm

生态铁罐 镀铝内袋 产品参数

压、环保、可重复利用 隔热、遮光、防异味 商品基本参数，安全放心

冲泡展示

SHOW BREWING

注水
注入 85°C 左右
热水约 250ml

投茶
投入 3g 左右
碧螺春干茶

品饮
待茶叶舒展
静候品饮

小艺贴士

- ①碧螺春由于芽叶细嫩，冲泡需采用上投法。
- ②碧螺春冲泡时水温需控制在 80-90°C（切不可用即开开水）
- ③喜欢浓茶口感的，投茶时分量可以略多些。

2

70

5

5

		1		()	
		1			
	25	2			
		3	()		
		3			
		2			
		5			
		2			
		3	() ()		
		5			
10	2				
	3				
	2				
	3	5 1-2			
		100			

17. 试 编号：3-17, ChaLi 茶里玫瑰红茶茶包茶叶三角袋泡茶推

1

[] :

[] :

[] : 24

[] : 54g (3g*18)

[] : 90C



玫瑰红茶

- 美丽 优雅 更出众 -

天然 健康 时尚

玫瑰与红茶de美丽邂逅

玫瑰花香馥郁
与红茶和谐交融
演绎出恰到好处的香甜
犹如一场美好的爱恋



不是所有玫瑰都如此娇嫩

Beautiful Rose You Deserve To Have



色泽粉嫩
娇艳欲滴



花香宜人
浓郁持久



朵朵含苞待放
可爱迷人

时尚喝茶新方式

原叶立体袋泡茶

New Way To Drink Tea

01

天然完整原叶
清晰看得见



02

植物可降解
采用玉米纤维
天然环保



03

一袋一泡
方便快捷



释放感官 感受茶的美妙

— Feel The Wonderfulness Of Tea —

观



玫瑰粉嫩饱满
红茶乌润紧细

闻



花香与蜜香交织
满满香甜气息
萦绕于杯中

品



滋味醇厚柔滑
唇齿留香

冲泡方法

— Swells the method —

常规泡法	取出茶包	倒入200ml 90°C热水	泡2-3次即可 可冲泡1-3次
	取出茶包	倒入300ml冷开水 充分浸泡	放入冰箱或倒入冰块 泡1-3小时

精致包装 · 注重细节

— Exquisite packaging, Attention to detail —



时尚大气设计
彰显品牌调性

--	--	--

	70	5	
	5		
		2	
	1		
	2	2	1

3

60

55

5

4

	20	20	1. 2. 3. 4.	0	
40		2		500 50 1	
		3			
		3			
		3			
		2			
			5		
		20	10		2
		3	3		
		2			
		5	2		
		3			
40	5	1		(
		2			
		1			
		1			
	25	2			

		3	())
		3		,
		2		
		5		
		2		
		3	()	()
		5		
	10	2		
	10	3		
	10	2		
	10	3	1-2 ⁵	
		100		

18. 试 编号：3-18 白沙溪经典 砖推

1

450g× 2

14cm 23.5cm 2cm

60

55

5

4

1.

2.

20

20

3.

4.

0

2

3

m'

40

500

50

1

		3	()	
		5		
	10	2		
		3		
		2		
		3	1-2 ⁵	
		100		

19. 试 编号：3-19, 安化千两

1

[]: ()

[]:

[]:

[]: 180g

[]:

[]:

[]: 13cm*13cm*3.5cm

[]: 59



色泽褐绿
茶体紧结匀实

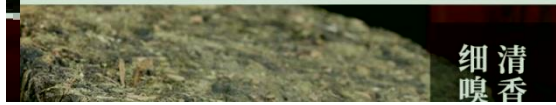

清香
细嗅

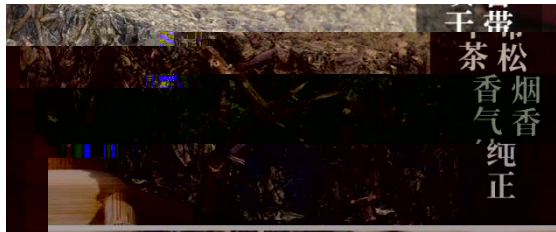

带松烟香
干茶香气纯正

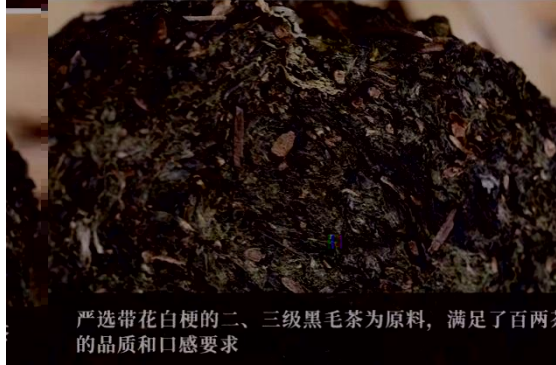

严选带花白梗的二、三级黑毛茶为原料，满足了百两茶的品质和口感要求

2

		70		5			
		5					
	1			2			2
		2		1			

3

60

55

5

4

1.

20

20

				5 3	2		
40	5	1				() ,	
		2					
		1					
		1					
	25	2					
		3		()			
		3					
		2					
		5					
		2					
		3		()			
		5					
	10	2					
3							
2							
3			1-2	5			
		100					

20. 试 编号：3-20, 一品仙都匀毛尖推

1

- 20 C

99 50g



喝茶不洗茶
茶叶干净无需冲洗



2

70

5

5

2

1

2

2^2

				5 3	2		
40	5	1				() ,	
		2					
		1					
		1					
	25	2					
		3		()			
		3					
		2					
		5					
		2					
		3		()			
		5					
	10	2					
3							
2							
3		1-2	5				
		100					

模块四 营 策划模块

任务一：制定促 活动策划方案

1. 试 编号：4-1-1，“白沙溪”专卖店十月促 活动方案策划

1

" "

()

"

"

"

"

(1825)

;

;

"

"

20

10

1000

2

	70	30
	2	

3

150

4

20	20	1	5	5
		2		
		3.		
		4.	5	0
			5	
80		5		
		5		
		5		
		6	2	4
		5	2	3
		5	2	3
		5		
		10		3
		12	5	3
		7	2	2
			3	1000
				50
				1

		5	2 1	2	
		5		2	1
		5			
		100			

**2. 试 编号：4-1-2, 试 编号：张一元茉莉花茶感恩节促 活
动方案策划**

1

" " "

" "

" 1994 — —

" "

20x x

1000

2

	70	30

	2	

3

150

4

20	20	1 2 3 4 5	5 5 5 0	
80	5		1000 50 1	
	5			
	5			
	6	2		4
	5	2 3		
	5	2		3
	5			
	10			3
	12	3 5		2
	7	2		3
	5	2 1		2
	5			2 1
	5			
		100		

3. 试 编号：4-1-3, 保 茶端午节促 活动方案策划

1

50%

“ ”
 : (1545)
 () ()
 () ()

()

”

”

”

”

”

”

:

20

5

20

1000

2

	70	30
	,	
	2	

3

150

4

20	20	1 2 3 4 5	5 5 0	
80	5		1000 50 1	
	5			
	5			
	6	2		4
	5	2 3		
	5	2		3
	5			
	10			3
	12	5		3 2
	7	2		3
	5	2 1		2

			5	2	2	1	
			5				
			100				

4. 试 编号：4-1-4, 八 茶业专卖店开业促 活动方案策划

1

" "

;

1100

2012

, "

+ " " + "

2015 12 8

" "

" GAP " 2017 2018

" 500 "

20 3 5
10

20

1000

2

	70	30
	,	
	2	

3

150

4

		1		5 5	
20	20	2. 3. 4.	5	0	
80		5		1000 50 1	
		5			
		5			
		6	2		4
		5	2 3		
		5	2		3

2

	70	30
	2	

3

150

4

	20	20	1 2 3 4 5	5 5 0	
80		5		1000 50 1	
		5			
		5			
		6	2		4
		5	2 3		
		5	2		3
		5			
		10			3
		12	5		3 2
		7	2		3

			5	2 1	2	
			5		2	1
			5			
			100			

6. 试 编号：4-1-6，唐羽茗茶中秋回 老客户促 活动方案策
划

1

1998

"

"

"

"

"

"

"

"

20

20

1000

2

	70	30
	,	
	2	

3

150

4

		1		5
		2		5
20	20	3.		
		4.	5	0
		5		
		5		
		5		
80		6	2	4
		5	2	
			3	
		5	2	3
				1000
				50
				1

		5		
		10		3
		12	5	3 2
		7	2	3
		5	1	2 2
		5	2	1
		5		
			100	

7. 试 编号：4-1-7，八 茶业“双十一”线上促 活动方案策
划

1

" "

;

1100

2012

,"

+ " " + "

2015 12 8

" " " "

" " GAP " 2016 2017

" " 500 "

20

20

20

1000

2

	70	30
	2	

3

150

4

		1	5
		2	5
20	20	3.	
		4.	5
		5	0

80		5		1000 50	1	
		5				
		5				
		6	2			4
		5	2 3			
		5	2			3
		5				
		10				3
		12	3 5			2
		7	2			3
		5	2 1			2
		5	2			2 1
		5				
		100				

8. 试 编号：4-1-8，谢裕大父亲节促 活动方案策划

1

2006

"

"

"

"

"

"

"

"

2012 7

1000

2

	70	30
	,	
	2	

3

150

4

		1		5	
		2		5	
20	20	3.			
		4.	5	0	
			5		
80		5		1000 50 1	
		5			
		5			
		6	2		4
		5	2		3
		5	2		3

" " " "

20

"

"

1000

2

	70	30
	,	
	2	

3

150

4

20	20	1 2 3. 4. 5	5 5 0
80		5	1000
		5	
		5	

		6	2	4	50	1
		5	2 3			
		5	2	3		
		5				
		10		3		
		12	3 5	2		
		7	2	3		
		5	2 1	2		
		5		2	2	1
		5				
		5				
				100		

10. 试 编号：4-1-10，正山茶业“眉”新品促 活动方案
策划

1

— —

2005

2005 7 15

“ ”

" "

" "

" "

2011 8

" "

" "

—

20 6 A

20

1000

2

	70	30
	,	
	2	

3

150

4

20	20	1 2 3 4 5	5 5	0
80	5			1000 50 1
	5			
	5			
	6	2	4	
	5	2 3		
	5	2	3	
	5			
	10		3	
	12	3 5	2	
	7	2	3	
	5	2 1	2	
	5		2 1	
5				
		100		

11. 试 编号：4-1-11，艺福堂茶业春茶促 活动方案策划

1

(Hangzhou Efuton Tea Co., LTD)

2008 8 8

2008

" "

" "

1000

2009

A OS

350

27

65%

4

6

1000

1400

5000

6000

12

20

1000

2

	70	30
	,	
	2	

3

150

4

		1		5	
		2		5	
20	20	3.			
		4.	5	0	
			5		
80		5		1000 50 1	
		5			
		5			
		6	2		4
		5	2		3
		5	2		3

		5		
		10		3
		12	5	3 2
		7	2	3
		5	1	2 2
		5	2	1
		5		
			100	

12. 试 编号：4-1-12，正浩茶叶周年庆促 活动方案策划

1

"

"

"

"

10

70%

2003

20

1000

2

	70	30
	,	
	2	

3

150

4

20	20	1 2 3 4 5	5 5	0
80	5			1000 50 1
	5			
	5			
	6	2	4	
	5	2 3		
	5	2	3	
	5			
	10		3	
	12	3 5	2	
	7	2	3	
	5	2 1	2	
	5		2 1	
5				
		100		

13. 试 编号：4-1-13，福 白茶“五一”促 活动方案策划

1

“ “ “

"

— —

"

"

"

"

"

"

"

"

357

20

18.8

2011

500

2900

3000

5

1

3

650

1000

B2B B2C

30

20

" "

1000

2

	70	30
	,	
	2	

3

150

4

--	--	--	--

			1		5	
			2		5	
	20	20	3.			
			4.	5		0
		5				
		5				
		5				
		6	2		4	
		5	2	3		
		5	2		3	
		5				
80		10			3	1000 50
		12	3	5	2	1
		7	2		3	
		5	2	1	2	
		5			2	1
		5				
				100		

14. 试 编号：4-1-14，小罐茶国庆促 活动方案策划

1

2014

"

"

8

"

"

20

1000

2

	70	30
	,	
	2	

3

150

4

20	20	1 2 3. 4.	5 5 5 0
80		5	
		5	
		5	1000

		6	2	4	50	1
		5	2 3			
		5	2	3		
		5				
		10		3		
		12	3 5	2		
		7	2	3		
		5	2 1	2		
		5	2	2		1
		5				
		5				
			100			

15. 试 编号：4-1-15，吴裕泰茶业开业促 活动方案策划

1

2005 8

1887 (13)

"

"

190

4

"

"

"

"

"

"

" "

"

"

8

20

1000

2

	70	30
	,	
	2	

3

150

4

--	--	--	--

			1		5	
			2		5	
		20	3.			
			4.	5		0
		5				
		5				
		5				
		6	2		4	
		5	2	3		
		5	2		3	
		5				
80		10			3	1000 50
		12	5	3	2	1
		7	2		3	
		5	1	2	2	
		5		2		1
		5				
				100		

任务二：制定茶事活动策划方案

1. 试 编号：4-2-1，“白沙溪”专卖店“立冬茶会”茶事活动方案策划

1

“

”

()

"

"

"

"

(1825)

;

"

"

"

"

1000

2

	70	30
	,	
	2	

3

150

4

20	20	1. 2. 3. 4.	5	0
80	5			1000 50 1
	5			
	5			
	6	2	4	
	5	2 3		
	4	2	2	
	5			
	6	3 2	1	
	7	2 3		
	5	2		
	12	4 4	4	
	5	2 1	2	
	5		2 2 1	

			5		
				100	

2. 试 编号：4-2-2，湘丰毛尖“春茶新品品鉴会”茶事活动方案策划

1

“ ”

“ ”

“ ”

“ ”

- 2000

14- 20° C

100- 200mm

70- 90%

-

2000

" "

"

1000

2

	70	30
	,	
	2	

3

150

4

--	--	--	--

			1. 2. 3. 4.		
	20	20	5		0
80		5			1000 50 1
		5			
		5			
		6	2	4	
		5	2 3		
		4	2	2	
		5			
		6	3 2	1	
		7	2 3		
		5	2		
		12	4 4	4	
		5	2 1	2	
		5	2	2 1	
		5			
		100			

3. 试 编号：4-2-3，保 茶“端午茶会”茶事活动方案策
划

1

50%

“ : “ (1545)
 () ()

()

”

”

”

”

”

”

:

20

”

”

5

”

”

1000

2

--	--	--

	70	30	
		2	

3

150

4

	20	20	1. 2. 3. 4.	5 0
80		5		
		5		
		5		
		6	2	4
		5	2 3	
		4	2	2
		5		
		6	3 2	1
		7	2 3	
		5		
		12	4 4	4
		5	2 1	2
		5		2 1
		5		
			1000 50	1
			100	

" "

1000

2

3

150

4

1.

2.

3.

4.

20

20

5

0

€

			7	2	3	
			5	2		
			12	4	4	
			5	2		
			5	1	2	
			5		2	1
			5			
				100		

5. 试 编号：4-2-5，天福茗茶“冬至茶会”茶事活动方案策划

1993

"

"

2010 2 9

1007

"

"

10

"

"

1000

2

	70	30
	2	

3

150

4

20	20	1. 2. 3. 4.	5 0	
80	5		1000 50 1	
	5			
	5			
	6	2		4
	5	2 3		
	4	2		2
	5			
	6	3 2		1
	7	2		3
	5	2		

			12	4 4	4		
			5	2 1	2		
			5		2	1	
			5				
			100				

6. 试 编号：4-2-6，唐羽茗茶“中秋茶会”茶事活动方案策划

1

1998

“

“ ”

“

“

“

“

“

20

" " " "

1000

2

	70	30
	,	
	2	

3

150

4

20	20	1. 2. 3. 4.	5	0	
80		5		1000 50 1	
		5			
		5			
		6	2		4
		5	2 3		
		4	2		2

		5		
		6	3 2	1
		7	2 3 2	
		5		
		12	4 4	4
		5	2 1	2
		5	2	2 1
		5		
		5		
			100	

7. 试 编号：4-2-7，八 茶业“春分茶会”茶事活动方案策划

1

“ ”

;

1100

2012

+ " " + "
 2015 12 8
 " " GAP " 2016 2017
 " 500 "
 " " 10
 " "

1000

2

	70	30
	,	
	2	

3

150

4

--	--	--	--

" " " "

" " " "

2012 7

" "

" "

1000

2

	70	30
	,	
	2	

3

150

4

--	--	--	--

1.
2
3.
20 20 4. 5 0
5

80

" "

" "

2600

2008

"

"

2010 1

11

2011

"

"

"

"

"

"

"

"

"

"

1000

2

--	--	--

	70	30	
		2	

3

150

4

	20	20	1. 2. 3. 4.	5 0
80		5		
		5		
		5		
		6	2	4
		5	2 3	
		4	2	2
		5		
		6	3 2	1
		7	2 3	
		5		
		12	4 4	4
		5	2 1	2
		5		2 1
	5			
			1000 50	1
			100	

10. 试 编号：4-2-10，正山茶业“眉新品品 茶会”茶事
活动方案策划

1

——

2005

2005 7 15

“ ”

“ ”

“ ”

“ ”

2011 8

“ ”

“ ”

—

20

6

"

"

"

"

1000

2

3

150

4

1.

2.

3.

20

20

4.

5

0

		5	2 3	
		4	2	2
		5		
		6	3 2	1
		7	2 3	
		5		
		12	4 4	4
		5	2 1	2
		5		2 1
		5		
		100		

**11. 试 编号：4-2-11，艺福堂茶业“端午茶会”茶事活动方案
策划**

1

(Hangzhou Efuton Tea Co., LTD)

2008 8 8

2008

"

"

"

"

1000

2009
A OS
27 65% 350

4 6
5000 1000 1400
6000
12

" "

1000

2

--	--	--

70

30

3

150

4

20	20	1. 2. 3. 4. 5	0
80	5		1000 50 1
	5		
	5		
	6	2 4	
	5	2 3	
	4	2 2	
	5		
	6	3 2 1	
	7	2 2 3	
	5		
	12	4 4 4	
	5	2 1 2	
	5	2 2 1	
	5		
		100	

12. 试 编号：4-2-12，正浩茶叶“谷 茶会”茶事活动方案策
划

1

“

”

“

”

10

70%

0

"

"

"

"

1000

2

3

150

4

1.

2.

3.

20

20

0

		5			1000
		6	2	4	50 1
		5	2 3		
		4	2	2	
		5			
		6	3 2	1	
		7	2 3		
		5	2		
		12	4 4	4	
		5	2 1	2	
		5	2	2	1
		5			
		5			
			100		

13. 试 编号：4-2-13，福 白茶“小暑茶会”茶事活动方案策
划

1

“ ” “ ”

“ ——

“ ” “ ” “ ”

“ ”

“ ”

357 20

18.8

2011

500

2900

3000

5

1

3

650

1000

B2B B2C

30

" "

1000

2

3

4

150

1.

2.

3.

4.

20

20

5

0

		5	2 3	
		4	2	2
		5		
		6	3 2	1
		7	2 3	
		5		
		12	4 4	4
		5	2 1	2
		5		2 1
		5		
		100		

14. 试 编号：4-2-14，小罐茶“立秋茶会”茶事活动方案策划

1

2014

"

"

8

"

"

"

"

5000

1000

2

	70	30
	2	

3

150

4

20	20	1. 2. 3. 4.	5	0	
80		5		1000 50 1	
		5			
		5			
		6	2		4
		5	2 3		
		4	2		2
		5			
		6			

				3	1
				2	
	7		2	3	
			2		
	5				
	12		4	4	
			4		
	5		2		
			1	2	
	5			2	1
				2	
	5				
				100	

15. 试 编号：4-2-15，吴裕泰茶业“茶会”茶事活动方案
策划

1

2005 8

1887 (13)

"

"

190

4

"

"

"

"

"

"

"

" "

"

8

5000

" "

1000

2

	70	30
	,	
	2	

3

150

4

--	--	--	--

			1. 2. 3. 4.		
	20	20	5		0
80		5			1000 50 1
		5			
		5			
		6	2	4	
		5	2 3		
		4	2	2	
		5			
		6	3 2	1	
		7	2 3		
		5	2		
		12	4 4	4	
		5	2 1	2	
		5	2	2 1	
		5			
			5		
			100		