

典型案例汇

	案例类型	
疫一徒制	三教改革	案上在共
新高学徒	人才培养	1. 在 2. 式 3. 师 4. 师 5. 师 6. 师

币资队伍、三教改革、推广价值上进行描述，

学，采用线
投身学习，
学习与抗疫

学模式
人才培养模

程
“双导师”

生素质
作方式

— —

2020

2020

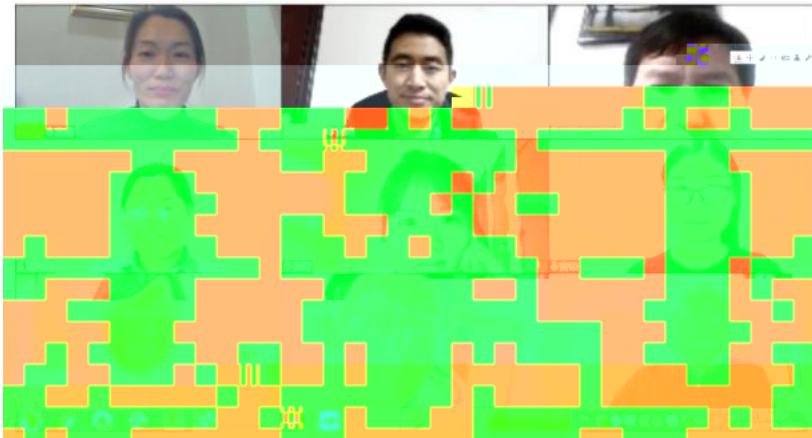



2

"

"

3 30

2020 3 29

"

"

"

"

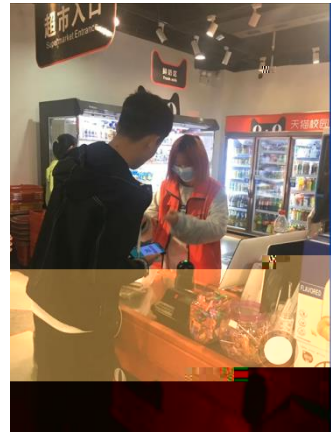
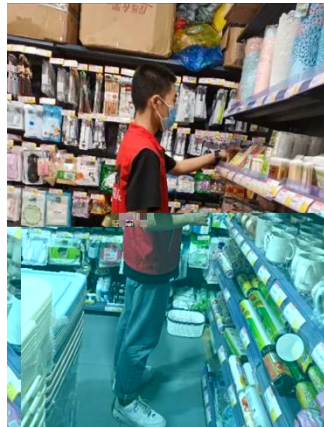

3

5 22

6 14

19 2

2

2020 10 28

办

:

()

"

"

办

:

19统计与会计3

签到 问卷 抢答 选人 评分 测验 活动库

抢答 03-10 16:40

6. 调查时间和调查期限的含义一致吗?说明。

抢答 03-10 16:20

2. 调查单位与填报单位的关系是()。A、二者是一致的 B、二者有时是一致的 C、二者没有关系 D、调查单位大于...

抢答 03-10 16:17

调查项目是什么?

选人 03-10 16:12

某市规定2019年工业经济活动成果年报呈报时间是2020年1月31日,其调查时间为()。

测验 03-10 16:10

调查项目是什么?

抢答 03-10 09:57

5. 统计调查的基本要求有()、()、()、()

(课堂互动)

办

||

||

|

|

|

|

|

|

办

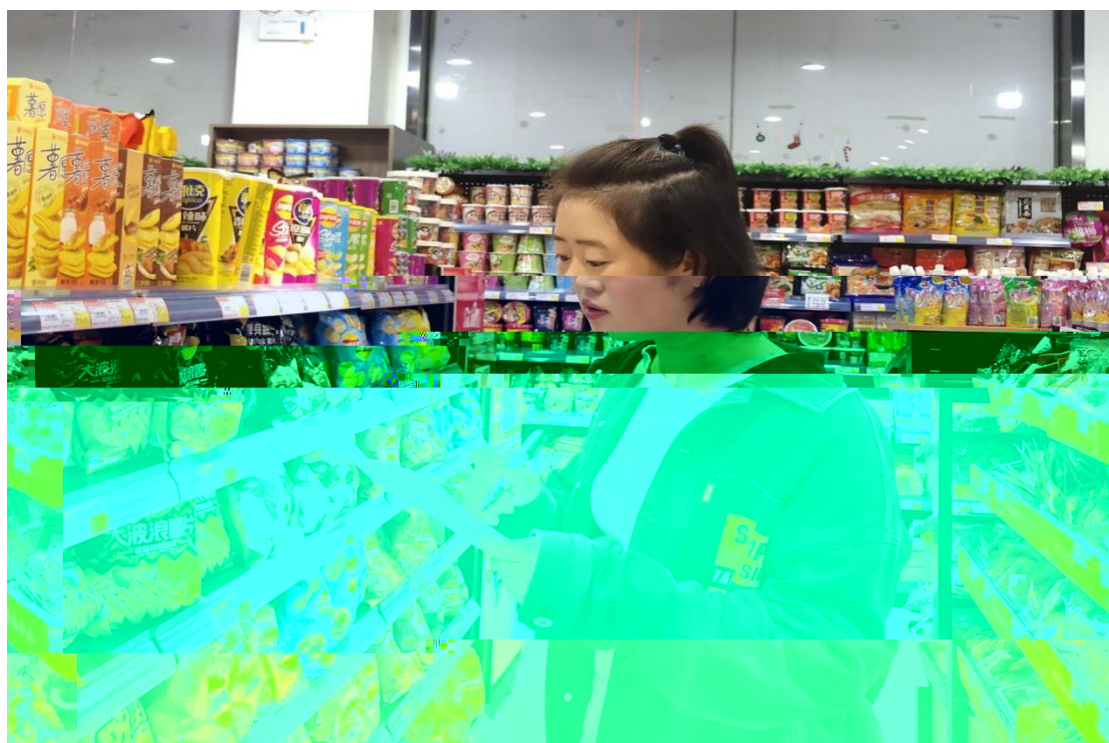



办

"

"

"

"

"

"

"

"

2020 10 28